

■ Comment signer pour votre projet préféré ?

- En remplissant une fiche de soutien auprès du porteur du projet (mail en page intérieure).
- En venant en mairie, aux heures d'ouverture du lundi au vendredi de 8h à 17h, pour remplir une fiche de soutien
- En téléchargeant une fiche de soutien sur le site **ville-lattes.fr** et en la retournant :
 - **par courrier** à Mairie de Lattes Secrétariat des Elus Budgets participatifs Av. de Montpellier - 34970 LATTES
 - **par mail** à budgetsparticipatifs@ville-lattes.fr

■ Qui peut soutenir les projets ?

Seules les personnes inscrites sur la liste électorale de Lattes peuvent remplir une fiche de soutien. Chaque électeur ne peut soutenir qu'un seul et unique projet. Tout électeur ayant soutenu 2 projets différents verra son soutien annulé.

■ Quelle mise en œuvre des projets votés ?

A compter du 1^{er} juin 2021, la Commission arrête le comptage du nombre de soutiens. Si le nombre total de soutiens recueillis est inférieur à 50, le projet est rejeté. Pour les projets ayant reçu plus de 50 soutiens au total, ils sont classés en fonction du nombre total de soutiens recueillis. La Commission retiendra les projets jusqu'à concurrence de l'enveloppe budgétaire votée par quartier (100 000€).

Les sommes non utilisées cette année seront reportées sur le budget participatif 2022 du quartier concerné.

47 projets participatifs ont été déposés au total

21 ne répondaient pas aux critères d'éligibilité car ils relevaient de la compétence de la Métropole (piste cyclable, éclairage public, espaces verts...) ou concernaient des manifestations (foire au livres, vide grenier...). Ces projets ont été transmis aux services de la Métropole concernés et au service Festivités de la Commune pour qu'ils soient étudiés dans un autre cadre.

16 projets n'ont pas été retenus dans le cadre des budgets participatifs mais pourront être portés par le budget communal dans les années à venir:

- 7 parce qu'ils n'étaient pas réalisables techniquement (absence de terrain adéquat, contraintes de sécurité, contraintes PLU...)
- 6 parce qu'ils étaient déjà prévus dans le plan pluriannuel d'investissement de la commune (amélioration thermique des écoles, réfection des cours d'écoles, plantations d'arbres fruitiers, aménagements sportifs)
- 3 parce qu'ils nécessitaient des études complémentaires et la passation de marchés publics (toilettes publiques, signalétique d'information)...

10 projets au final répondent à tous les critères et sont donc soumis à votre choix.

Toutes les sommes non dépensées cette année sur les quartiers seront reportées l'année prochaine.

Un grand merci à tous les participants pour leurs idées et leur investissement dans la vie communale !

BUDGETS PARTICIPATIFS

SOUTENEZ VOTRE PROJET PRÉFÉRÉ

**En Mairie ou sur ville-lattes.fr
Jusqu'au 31 mai**

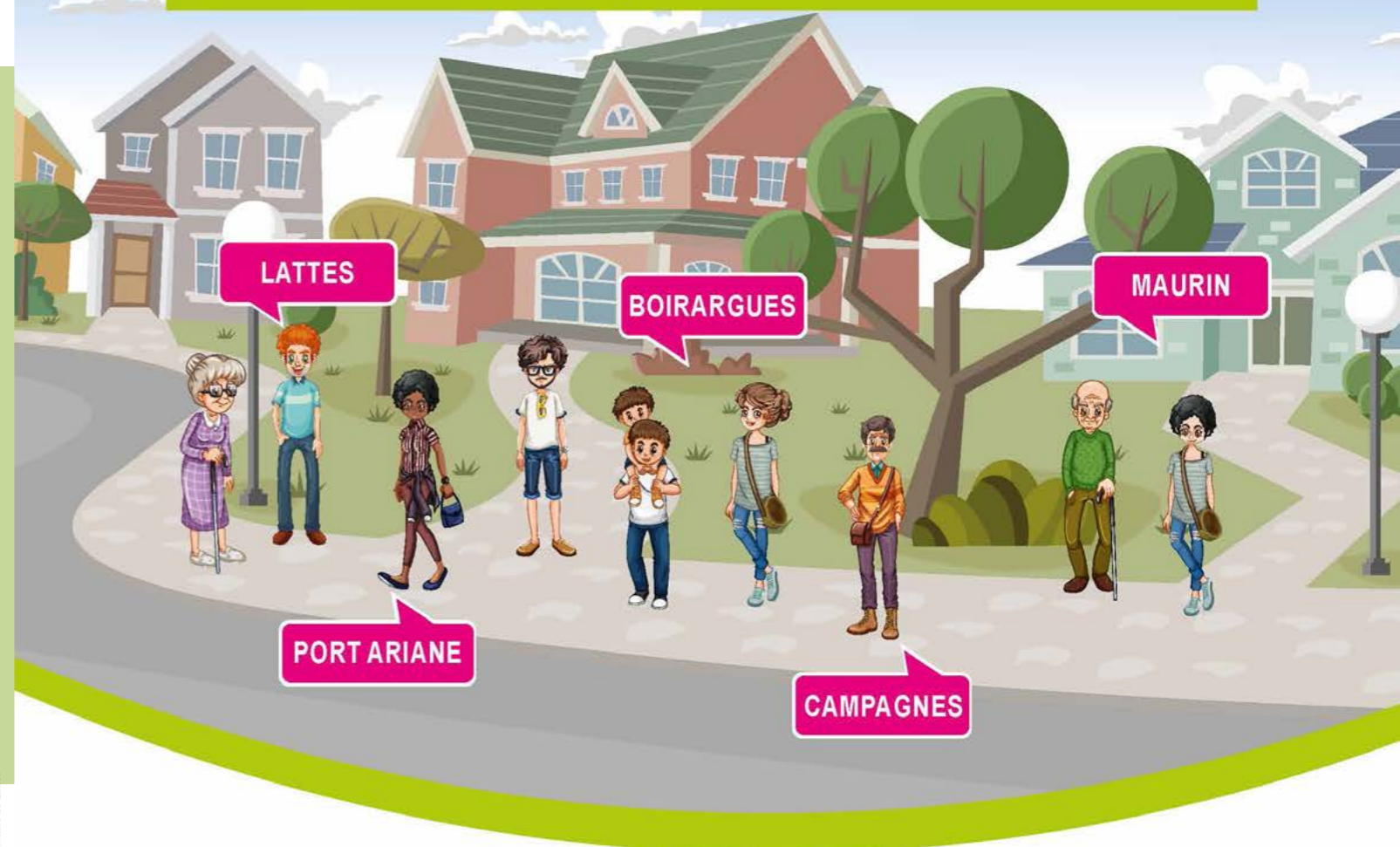

© Conception Mairie de Lattes

SOUTENEZ VOTRE PROJET PRÉFÉRÉ

MAURIN



35 400 €

Aménager le parcours de santé de Maurin

Aménagement de la partie basse du Parc de Maurin en vue d'accueillir des animations culturelles, sportives et festives : Acquisition d'une scène, de rampes d'éclairages amovibles et installation de bancs et poubelles supplémentaires.

Projet porté par : Odile VAUCELLE
Mail : odile.vaucelle53@gmail.com



40 700 €

Créer de nouvelles parcelles aux jardins Maurinois

Création de 24 parcelles supplémentaires aux jardins partagés de Maurin.

Projet porté par : Jean TAILLEFER
Mail : tailleferjr@orange.fr



11 500 €

Aménagement du patio et installation de racks à vélos à l'école La Castelle

Végétalisation du patio de l'école élémentaire avec des carrés potagers et fruitiers. Installation d'un abri sur les racks à vélo.

Projet porté par : Claire VARLET (APALM) - Association des parents d'élèves de Lattes-Maurin
Mail : bureau.apalm@gmail.com



9 900 €

Création d'un espace loisirs place du Mail

Aménager à proximité des jeux d'enfants place du mail, 3 tables de jeux (ping-pong, jeux échecs, multi jeux).

Projet porté par : Patricia DIEZ
Mail : patriciadiez3460@gmail.com



33 400 €

Créer un parc canin au parcours de santé

Implantation d'un espace canin clôturé avec un sas de sécurité et de lieux d'aisance à proximité (sur une partie du parc de Maurin).

Projet porté par : André ROSELLO
Mail : andre.sidiferruch@orange.fr

BOIRARGUES



100 000 €

Création d'un baby Pumptrack avec mobilier urbain (bancs, tables de pique-nique) à l'Urban Park

Création d'un baby Pumptrack pour les (1-6 ans) et les débutants avec 2 boucles distinctes avec l'implantation de mobilier urbain et d'arbres.

Projet porté par : Audrey ROUTHÉ
Mail : ajullien2002@yahoo.fr

LATTES CENTRE



8 400 €

Aménagement d'une aire de pique-nique familiale sur l'espace Saint Sauveur

Aménagement d'un espace arboré, en intégrant des petits fruitiers, dans lequel seront installées des tables de pique-nique.

Projet porté par : Nicolas LUBAT
Mail : tabul34@gmail.com



8 900 €

Création de 2 circuits de Randonnée

Balisage de 2 circuits de randonnée, de 6 km et de 10 km dont le point de départ serait Place du Maréchal Juin (esplanade du monument aux morts).

Projet porté par : Jacques BOUCHER (RANDOLATTES)
Mail : jacques.boucher@hotmail.fr

PORT ARIANE



55 000 €

Installation d'un kiosque végétalisé sur les quais de Port Ariane

Installer sur les quais de Port Ariane un kiosque végétalisé pour favoriser l'organisation de manifestations.

Projet porté par : Carlos TORRES
Mail : torresc@wanadoo.fr



35 400 €

Créer un espace sportif sur la vasque

Aménagement d'un espace sportif sur la presqu'île de la vasque. Installation de divers agrès sportifs.

Projet porté par : Jean-Pascal LAURIER
Mail : jplaurier@orange.fr

APPORTEZ-LUI VOTRE SIGNATURE !