SOCIÉTÉ MÉDITERRANÉENNE DE NETTOIEMENT

LOT SUD - ZONAGE - ORDURES MÉNAGÈRES - LATTES

Réalisation : Karim KIMMI
Source : Groupe Nicollin, MMM
Mise à jour : 11/05/2023 *Version : 1*
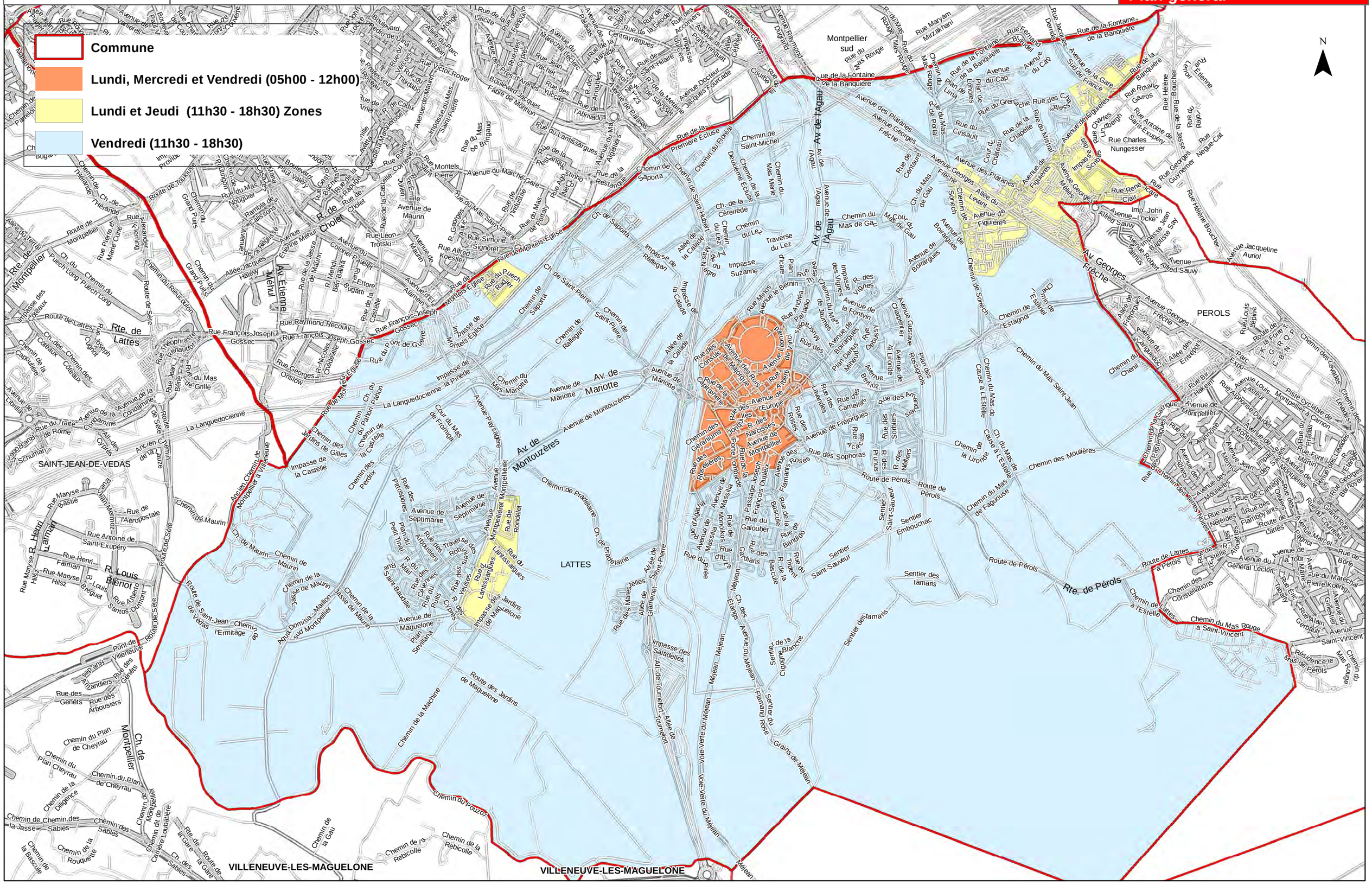
Plan général